



CATÓLICA
FACULDADE DE EDUCAÇÃO E PSICOLOGIA

PORTO



Agrupamento de Escolas
LEONARDO COIMBRA FILHO
PORTO

SEMINÁRIO MODELO INTEGRADO DE PROMOÇÃO DO SUCESSO ESCOLAR – ECOS DE UM PROJETO PILOTO

4 de julho de 2017

Universidade Católica Portuguesa
Campus da Foz | Auditório Carvalho Guerra

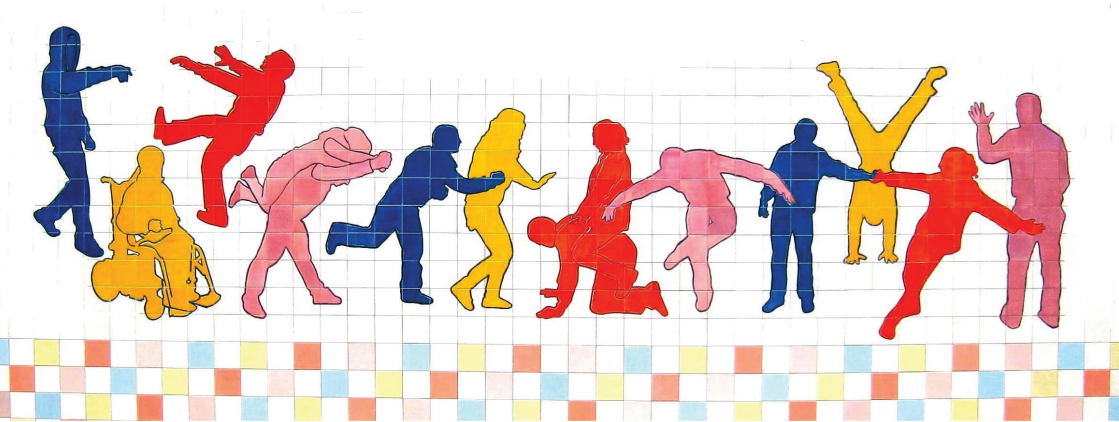

Organização:

Universidade Católica Portuguesa e Agrupamento de Escolas Leonardo Coimbra Filho



MINISTÉRIO DA EDUCAÇÃO
E CIÊNCIA

Projeto NORTE-08-5266-FSE-000026 cofinanciado por:

NORTE2020 PORTUGAL 2020



UNIÃO EUROPEIA

Fundo Social Europeu

Enquadramento:

O presente seminário enquadra-se no curso de formação Modelos Organizacionais e Pedagógicos para a Promoção do Sucesso Escolar, que serviu de suporte à implementação do programa MIPSE (Modelo Integrado de Promoção do Sucesso Escolar) no Agrupamento de Escolas Leonardo Coimbra Filho ao longo do ano letivo de 2016/17.

Pretende-se, com esta iniciativa, dar a conhecer o MIPSE a toda a comunidade docente do referido agrupamento, bem como promover uma reflexão crítica sobre a forma de operacionalização deste projeto, identificando pontos fortes e áreas de melhoria.

Programa:

08h45 - **Receção aos participantes**

09h00 - **Sessão de abertura**

José Matias Alves (Diretor Adjunto da Faculdade de Educação e Psicologia da Universidade Católica Portuguesa)

Lisete Almeida (Diretora do Agrupamento de Escolas Leonardo Coimbra Filho)

Paulo André (EPIPSE- Equipa de Projetos de Inclusão e Promoção do Sucesso Educativo)

09h15 - **Conferência: Gestão flexível do currículo**

Maria do Céu Roldão (Faculdade de Educação e Psicologia da Universidade Católica Portuguesa)

10h00 - **Debate**

Moderação: *José Matias Alves* (Faculdade de Educação e Psicologia da Universidade Católica Portuguesa)

10h30 - Intervalo

11h00 - **Painel: O MIPSE no Agrupamento de Escolas Leonardo Coimbra Filho - balanço de um primeiro ano de trabalho**

Inês Chaves - **Observatório / Coordenadora TEIP - Enquadramento do MIPSE no AELC**

Luís Martins - **Da criação das condições organizacionais para a implementação do MIPSE**

Sérgio Ferreira - **Equipa Educativa do 2º Ciclo - O MIPSE no 2º ciclo do ensino básico**

Fátima Sampaio - **Equipa Educativa do 3º Ciclo - O MIPSE no 3º ciclo do ensino básico**

Susana Fernandes - **Equipa de Autoavaliação - Apresentação dos resultados do questionário aplicado aos alunos envolvidos no MIPSE**

Paula Gomes e *Rita Falcão* - **MIPSE: O que mudou nos modos de trabalho docente?**

12h30 - Debate

Moderadora: *Ilídia Cabral* (Faculdade de Educação e Psicologia da Universidade Católica Portuguesa)

13h00 - Encerramento