



PROGRAMA DE
DUPLA LICENCIATURA
**EM DIREITO E
EM GESTÃO**

GUIA DO ESTUDANTE

1º Ciclo 2019/20



**UNIVERSIDADE
CATOLICA
PORTUGUESA**

PORTO

www.porto.ucp.pt/direitoegestao

Índice

Mapa do campus Foz	4
Introdução	6
Apresentação do Programa de Dupla Licenciatura em Direito e em Gestão	8
Plano de Estudos do Programa de Dupla Licenciatura em Direito e em Gestão	9
Requisitos Curriculares Instrumentais	11
Promoção do Desenvolvimento Pessoal e Profissional	12
Regulamentos e Avisos	14
Mobilidade para Estudos	14
Calendário Letivo 2019/20	16
Calendário de Exames 1º semestre 2019/20	18
Calendário de Exames 2º semestre 2019/20	20
Organizações de Estudantes	22
Consciência Ética e de Cidadania	24
Perguntas Frequentes	25
Contactos	27

Mapa do campus Foz

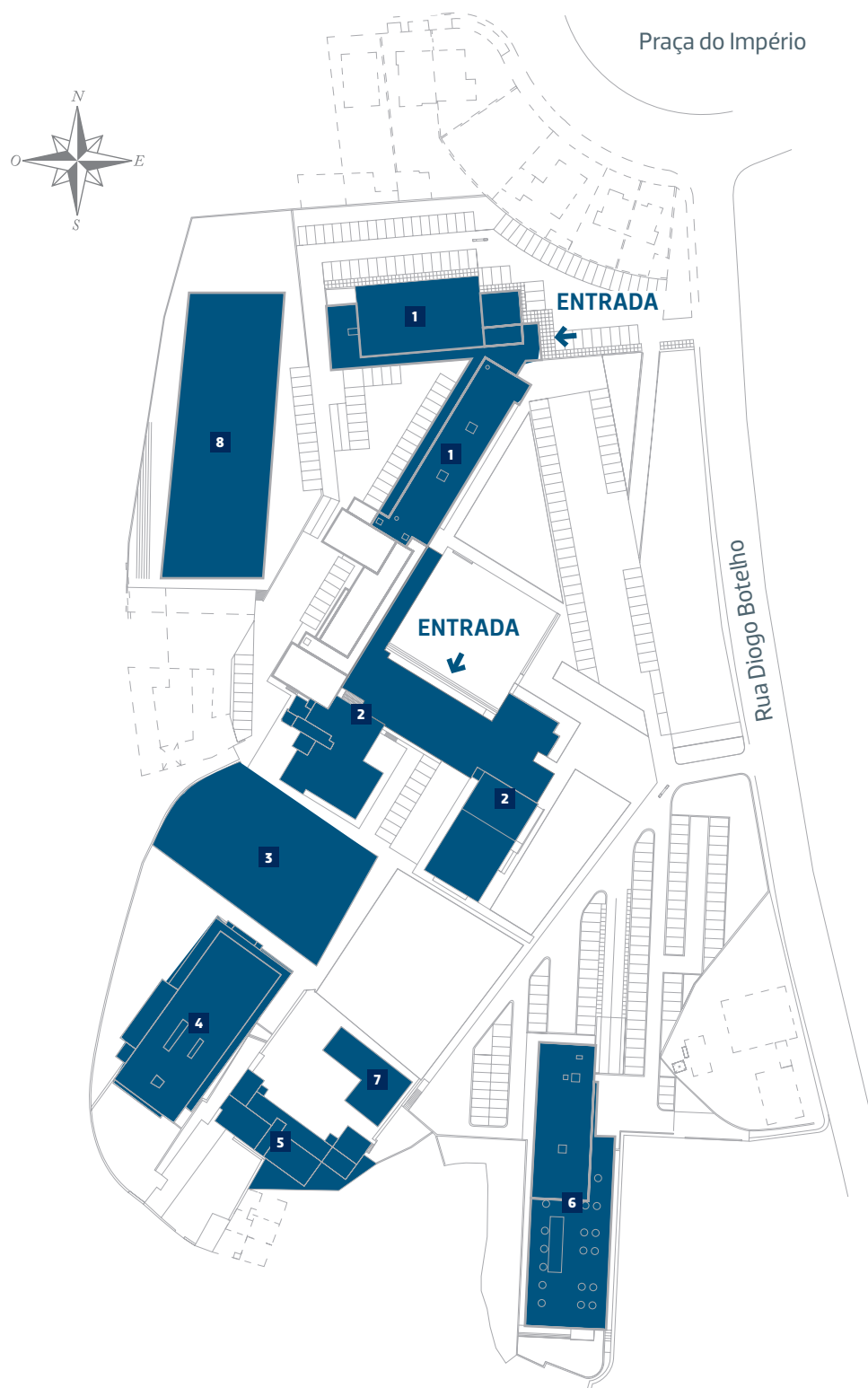

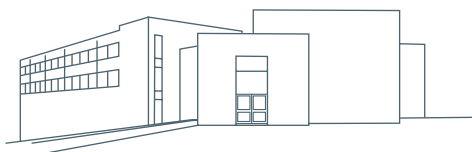

1 EDIFÍCIO DAS ARTES

Auditório Ilídio Pinho
Bar das Artes
Comunicação
Estudantes e Empregabilidade
Livraria
Presidência e Direções
Zonas de Estudo
Salas EA001 – EA107

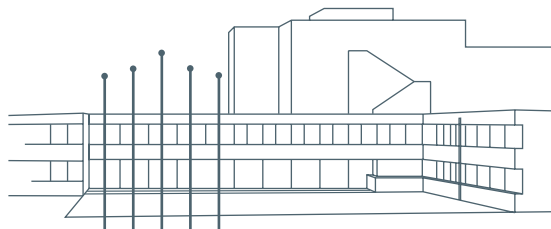

2 EDIFÍCIO CENTRAL

Auditório Carvalho Guerra
Assessoria de Direção (EC107, EC108)
Associação de Estudantes (AECPBS)
Banco
Bar Central
Biblioteca
Capela
Career and Development Office
Informações/Recepção
Laboratórios de Informática
Mobilidade e Relações Internacionais
Reprografia
Sala de Leitura
Sala de Professores
Serviços Académicos
Serviços Informáticos – Suporte
Tesouraria
UDIP
Zonas de Estudo
Salas EC001 - EC139

3 ZONA DO RELVADO

Católica Students' Consulting (CSC)
Católica Solidária (CASO)
Sala 22

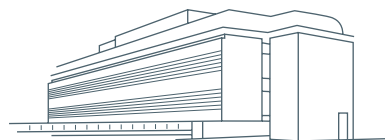

4 EDIFÍCIO AMÉRICO AMORIM

Católica Porto Business School
Centro de Estudos de Gestão
e Economia Aplicada (CEGEA)
Gabinetes de Professores
Restaurante
Salas de Formação de Executivos
Salas EAA001–EAA102



5 EDIFÍCIO PARAÍSO

Católica Porto Business School
Gabinetes de Professores

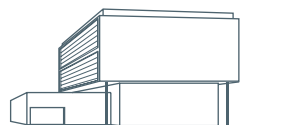

6 EDIFÍCIO DE RESTAURO

Centro de Estudos em Gestão
e Economia (CEGE)
LEAD.Lab —Leadership Lab
SLab — Centro para a Excelência nos Serviços
Salas ER102 - ER207



7 CANTINA

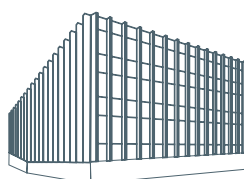

8 EDIFÍCIO DE BIOTECNOLOGIA

Escola Superior de Biotecnologia



Manuel Fontaine

Diretor da Faculdade de Direito-Escola do Porto

A Católica Porto Business School e a Escola do Porto da Faculdade de Direito da Universidade Católica Portuguesa são reconhecidas pela excelência, pela inovação no ensino e por oferecerem um percurso diferenciado, orientado para o desenvolvimento académico e pessoal dos seus estudantes.

As nossas Escolas proporcionam através do Programa de Dupla Licenciatura em Direito e em Gestão uma formação centrada no conhecimento rigoroso das matérias, na capacidade de as integrar e pensar criticamente e no desenvolvimento de competências transversais que acreditamos que fazem a diferença na vida profissional, tais como a argumentação, a comunicação oral e escrita, o trabalho em equipa e a negociação.

Na formação dos seus estudantes, a Católica Porto Business School e a Escola do Porto da Faculdade de Direito contam com a competência técnica e a qualidade humana dos seus docentes e demais colaboradores, empenhados



Sofia Salgado Pinto

Diretora da Católica Porto Business School

na partilha dos seus conhecimentos e experiências e na preparação dos estudantes para os desafios futuros. As nossas Escolas contam também com o envolvimento dos seus parceiros do mundo dos negócios, que colaboram na lecionação de disciplinas, no desenvolvimento curricular, na oferta de estágios e em diversas atividades de partilha de saberes e experiências.

A nossa ambição é formar cidadãos aptos a fazerem a diferença onde quer que estejam, sustentados em fortes conhecimentos, competências e valores. É com muito gosto que acolhemos os estudantes no Programa de Dupla Licenciatura em Direito e em Gestão e lhes desejamos as maiores felicidades no seu percurso.

Sofia Salgado Pinto

Diretora da Católica Porto Business School

Manuel Fontaine

Diretor da Escola do Porto da Faculdade de Direito

Apresentação do Programa de Dupla Licenciatura em Direito e em Gestão

O Programa de Dupla Licenciatura em Direito e em Gestão resulta da parceria entre duas escolas de excelência da Universidade Católica Portuguesa: a Católica Porto Business School e a Faculdade de Direito-Escola do Porto. O programa permite obter, em cinco anos, dois graus de licenciatura em áreas diferentes mas complementares: uma Licenciatura em Direito e uma Licenciatura em Gestão.

A Dupla Licenciatura permite ao licenciado em Direito adquirir visão de negócio e sensibilidade para o mundo organizacional, potenciando a sua capacidade para trabalhar em equipas multidisciplinares, em que são exigidos o conhecimento, a sensibilidade e a articulação das duas áreas.

Por sua vez, a Dupla Licenciatura prepara o licenciado em Gestão para o domínio dos quadros e instrumentos jurídicos fundamentais e para a consideração da natureza interdisciplinar dos desafios que se colocam às organizações, promovendo uma visão integrada da realidade.

Em suma, o objetivo do Programa de Dupla Licenciatura em Direito e em Gestão é o de habilitar os estudantes para uma integração bem sucedida no mercado de trabalho, seja no exercício de qualquer profissão jurídica que beneficie de um conhecimento aprofundado sobre as organizações e a sua gestão, seja no desempenho de funções técnicas e de gestão em organizações de natureza pública ou privada de qualquer sector de atividade.



Plano de Estudos do Programa de Dupla Licenciatura em Direito e em Gestão*

Semestre 1	ECTS
Matemática	6
Introdução ao Estudo da Empresa	6
Microeconomia	6
Introdução ao Estudo do Direito	7,5
Direito Constitucional	7,5
Total	33

Semestre 3	ECTS
Estatística	6
Sistemas de Informação e Tecnológicos	6
Projecto Multidisciplinar II	6
Direito das Obrigações	7,5
Direito Penal	7,5
Total	33

Semestre 5	ECTS
Contabilidade de Gestão	6
Economia da Empresa	6
Direito Comercial	7,5
Direito Processual Civil	10
English for Law and Business	3
Total	32,5

Semestre 7	ECTS
Gestão Internacional	6
Gestão de Operações	6
Comportamento Organizacional	6
Gestão de Marketing	6
Direito Internacional Público	5
Total	29

Semestre 9	ECTS
Fiscalidade	6
Liderança e Motivação	5
Relações Privadas Internacionais	5
Cumprimento e Não Cumprimento das Obrigações	7,5
Direitos Fundamentais	5
Praticum de Processo Penal	5
Total	33,5

Semestre 2	ECTS
Macroeconomia	6
Contabilidade Financeira	6
Projecto Multidisciplinar I	6
Direito da União Europeia	7,5
Teoria Geral da Relação Jurídica	7,5
Total	33

Semestre 4	ECTS
Métodos Quantitativos Aplicados à Gestão	6
Complementos de Contabilidade Financeira	6
Direito Administrativo	7,5
Direitos Reais	5
Direito da Família	7,5
Total	32

Semestre 6	ECTS
Moeda e Mercados Financeiros	6
Negociação	3
Direito das Sociedades Comerciais	5
Direito do Trabalho - Relações Individuais	7,5
Direito Processual Penal	7,5
Direito Processual Administrativo	5
Total	34

Semestre 8	ECTS
Finanças Empresariais	6
Direito Fiscal	7,5
Direito Penal Económico	5
Regulação e Concorrência	5
Introdução ao Contencioso Tributário	2,5
Praticum de Processo Civil	5
Total	31

Semestre 10	ECTS
Cristianismo e Cultura	5
Projecto Final	6
Organização e Política de Gestão	6
Direito das Sucessões	5
Grupos e Redes Empresariais	2,5
Contratos Financeiros	2,5
Processo Executivo e dos Recursos	5
Total	32

*O plano de estudos da dupla licenciatura em Direito e em Gestão é o que resulta da conjugação da licenciatura em Direito ramo Gestão com a licenciatura em Gestão ramo Direito (vd. Proc. A3ES nº NCE/14/02236 e nº NCE/14/02231)

O plano de estudos contempla **55 disciplinas**, que permitem completar uma Licenciatura em Direito ramo Gestão com 240 ECTS e uma Licenciatura em Gestão ramo Direito com 180 ECTS.

Os créditos ECTS são unidades de medida de um sistema comum europeu (*European Credit Transfer System*) que traduz o trabalho realizado e as competências adquiridas pelos estudantes (aulas, trabalho pessoal, trabalhos de grupo, etc.). A cada disciplina pode corresponder 10 ECTS; 7.5 ECTS; 6 ECTS, 5 ECTS, 3 ECTS e 2.5 ECTS, conforme a carga horária de trabalho.

A par de disciplinas vocacionadas para o domínio de conhecimentos científicos e técnicos das áreas de formação, o plano de estudos integra disciplinas centradas no desenvolvimento de competências transversais (*soft skills*), de entre as quais se destacam as disciplinas de projeto: Projeto Multidisciplinar I, Projeto Multidisciplinar II e Projeto Final.

Projeto Multidisciplinar I tem como objetivo promover o desenvolvimento de competências de pensamento crítico, através da construção de argumentos escritos e defendidos oralmente, em contexto de debate.

Projeto Multidisciplinar II tem um duplo objetivo: promover o desenvolvimento de competências de trabalho em equipa e de comunicação oral. Os estudantes encontram-se organizados em equipas aleatórias de cinco elementos, tendo que trabalhar de forma contínua e entregar diferentes tarefas ao longo do semestre. Há dois resultados significativos no final do semestre: um relatório escrito, de análise de um setor, e uma apresentação final.

Projeto Final, que compreende as modalidades de Projeto Final-Estágio, Projeto Final-Gestão e Projeto Final-Plano de Negócios pretende reforçar a autonomia de cada estudante, bem como promover a aplicação dos conhecimentos adquiridos ao longo da licenciatura na prática.

As três modalidades das disciplinas de projeto pretendem simultaneamente potenciar a aproximação dos estudantes ao mercado de trabalho. Neste sentido, em cada uma das disciplinas os estudantes têm a oportunidade de ser avaliados por representantes de empresas e receber feedback personalizado sobre o seu desempenho.

Para além das disciplinas de projeto, o plano de estudos integra outras disciplinas vocacionadas para o desenvolvimento de competências transversais, como é o caso de **English for Law and Business, Negociação e Liderança e Motivação**. Estas disciplinas assumem particular relevância no atual contexto de globalização dos negócios e de crescente organização das atividades em equipas de trabalho, frequentemente multidisciplinares e multiculturais. De destacar ainda, no plano de estudos, a existência de uma unidade curricular de **Cristianismo e Cultura** que, em sintonia com a matriz da Universidade, proporciona uma reflexão sobre o homem e a sua dignidade, o seu agir e as suas implicações éticas.

Ainda quanto ao plano de estudos, é de salientar que a língua de leção predominante é a portuguesa, existindo algumas **unidades curriculares lecionadas em inglês**. A língua inglesa tem uma importância crescente no mundo dos negócios, sendo, já hoje, um requisito essencial para qualquer profissional das áreas do Direito e da Gestão. Acresce que um dos objetivos do programa de Dupla Licenciatura em Direito e Gestão é formar profissionais habilitados a trabalhar, não apenas em Portugal (ou nos países de língua oficial portuguesa), mas também em qualquer outra parte do mundo e, nesse sentido, o investimento que a Universidade Católica tem feito no ensino em inglês está em consonância com as expectativas do mercado de trabalho. Assim, cada aluno fica obrigado, ao longo de todo o Programa da Dupla Licenciatura, à frequência de (e aprovação em) três unidades curriculares lecionadas em inglês, designadamente: *English for Law and Business, Public International Law e Organization Theory and Business Policy*. Para além destas, outras disciplinas poderão ser lecionadas em inglês.



Requisitos Curriculares Instrumentais

Para a obtenção do grau de licenciado em Direito ramo Gestão e de licenciado em Gestão ramo Direito é necessário obter aprovação nos seguintes requisitos curriculares instrumentais:

Folha de Cálculo e Processamento de Texto – é necessária a aprovação no Teste Diagnóstico da Católica Porto Business School (CPBS) ou num dos cursos de informática de curta duração da CPBS.

Inglês nível B2 – é necessária a aprovação no Teste Diagnóstico da CPBS, no Final Exit Test associado ao Curso Semestral de Inglês da CPBS, ou creditação de diploma oficial nível B2 [CEF] ou diploma reconhecido [Cambridge FCE, Cambridge-Michigan ECCE and ECPE, TOEFL, IELTS, BULATS].



Promoção do Desenvolvimento Pessoal e Profissional

As escolas parceiras do Programa de Dupla Licenciatura em Direito e em Gestão procuram promover o desenvolvimento pessoal e profissional dos estudantes, acompanhando-os ao longo do seu percurso na universidade e preparando a sua integração no mercado de trabalho. Neste âmbito, há que destacar o Programa de Transição para o Ensino Superior e o Centro de Escrita, desenvolvidos pela Faculdade de Direito-Escola do Porto, e o Career and Development Office (CDO), da Católica Porto Business School.

Programa de Transição para o Ensino Superior

Com o objetivo de auxiliar os estudantes a superar quaisquer dificuldades apresentadas na transição para o ensino superior, a Faculdade de Direito-Escola do Porto oferece de modo opcional o **programa GPS**, que está direcionado a todos os estudantes que pretendam adaptar o seu método de estudo às exigências da licenciatura em Direito. Num contexto de atendimento individual e personalizado, pretende-se maximizar recursos pessoais para o desenvolvimento de um método de estudo ajustado às especificidades de cada estudante, em três principais coordenadas: "onde estudar", "por onde estudar" e "como estudar".

Cada estudante que o deseje pode também ser aconselhado de modo permanente por um docente da Universidade, específica e individualmente designado para o efeito, no programa **Tutoria**. Os docentes manterão o contacto com o estudante no sentido de acompanhar o seu percurso académico: definição de objetivos, aconselhamento – planeamento do estudo, avaliação contínua, escolha de disciplinas – bem como deteção de eventuais dificuldades específicas, tendo em vista a sua resolução.

CONTACTOS

Ana Martins

ammartins@porto.ucp.pt

+351 226196200 Ext. 133

<http://www.direito.porto.ucp.pt/pt/Lic-Direito-Transicao-para-o-Ensino-Superior>

Centro de Escrita

O Centro de Escrita é, no imediato, o local onde os estudantes da Faculdade de Direito-Escola do Porto podem ser auxiliados nos seus trabalhos escritos, no que diz respeito à correção linguística e formal.

O objetivo da Escola, ao disponibilizar aos discentes o apoio de um Centro de Escrita é o de, mais do que a mera correção de trabalhos escritos ou a formação de melhores escritores, ensinar aos alunos estratégias de escrita, no sentido de fornecer os instrumentos que lhes permitam sentir-se confortáveis com qualquer situação em que o domínio do instrumento linguístico seja determinante, quer no contexto académico quer fora dele.

No Centro de Escrita é privilegiada a correção de erros de pontuação, gramaticais e ortográficos, bem como a boa construção frásica; existirá igualmente auxílio na referência bibliográfica e estruturação do trabalho científico, no desenvolvimento de ideias e na organização da escrita, bem como na interpretação de enunciados e edificação de raciocínios argumentativos.

O estudante que pretenda recorrer ao Centro de Escrita deverá contactar a respectiva responsável com uma antecedência razoável face à data-limite de entrega do trabalho em causa.

CONTACTOS

Ana Andrade

apandrade@porto.ucp.pt

+351 226196200 Ext. 222



Career and Development Office

O Career and Development Office visa apoiar a integração do estudante na Universidade, promover o seu desenvolvimento e reforçar uma transição eficaz para o mercado de trabalho.

O Career and Development Office pretende promover o desenvolvimento pessoal e profissional do estudante, para que a sua experiência na Universidade seja o mais positiva possível e para que esteja preparado para os desafios do mercado de trabalho.

O Career and Development Office é uma aposta inovadora da Católica Porto Business School, sempre em linha com as últimas tendências do mercado e movida pela vontade de potenciar o bem-estar e oportunidades profissionais do estudante, contando para isso com uma forte ligação ao tecido empresarial e à rede alumni.

Aqui o estudante pode encontrar um lugar para se conhecer melhor, pensar métodos de estudo e estratégias para lidar com a ansiedade sentida nos exames, desenvolver competências transversais de comunicação oral, organização, gestão de tempo e trabalho em equipa. O estudante pode ainda trabalhar instrumentos de comunicação com o mercado de trabalho, angariar um estágio e receber ofertas de emprego.

Ao longo do seu percurso, o estudante terá inúmeras oportunidades de se desenvolver e de se aproximar do mercado de trabalho, como por exemplo:

- **Coaching Individual**
- **Coaching Equipa**
- **Coaching Associado às Disciplinas de Projeto**
- **(En)Cena**
- **Career Toolbox**
- **Career Day for Undergrads & Masters**
- **Estágios**
- **Oportunidades de Emprego**

CONTACTOS

Career and Development Office

careerofficebs@porto.ucp.pt

226 196 200 - ext. 223/229/253

<http://www.catolicabs.porto.ucp.pt/pt/career-development-office>

Regulamentos e Avisos

É fortemente recomendada aos estudantes a leitura dos regulamentos que se encontram disponíveis no Campus Online, na comunidade da CPBS_ED | Dupla Licenciatura nomeadamente:

- Regulamento de Avaliação de Conhecimentos
- Regulamento sobre a Progressão
- Regulamentos sobre o Estatuto Trabalhador-Estudante
- Regulamentos sobre Bolsas de Mérito/Prémios de Excelência.

É também imprescindível a leitura do Despacho Conjunto nº 1/2018, bem como dos Avisos disponíveis no Campus Online, por conterem informação relevante para o percurso de um estudante no âmbito do Programa de Dupla Licenciatura em Direito e em Gestão.

Mobilidade para Estudos

É fortemente recomendada a leitura do documento "Mobilidade para estudos_FAQ" que, por sua vez, se encontra disponível no Campus Online, na comunidade da CPBS_ED | Dupla Licenciatura.

Porquê realizar mobilidade?

Para o enriquecimento curricular, académico e cultural do estudante. A conclusão de unidades curriculares/disciplinas deverá ser encarada como um resultado possível, se reunidas as condições necessárias para o efeito.

Quais as modalidades de mobilidade que existem?

Existem duas modalidades: mobilidade internacional (inclui Programa Erasmus, Mobilidade Livre e Summer School) e mobilidade nacional (programa Almeida Garrett).

Em Novembro de 2019, em data a anunciar, haverá uma sessão de esclarecimento sobre as modalidades de mobilidade, destinada em particular aos estudantes do programa de Dupla Licenciatura em Direito e em Gestão.

Para auxílio adicional na pesquisa de Universidades de Destino os alunos deverão contactar: a Dra. Teresa Sousa, (mtsousa@porto.ucp.pt) para candidaturas a apresentar à Católica Porto Business School ou a Prof. Doutora Catarina Botelho (cbotelho@porto.ucp.pt), para candidaturas a apresentar à Faculdade de Direito-Escola do Porto.

É aqui de referir que, para estudos no ano letivo 2019/20, estarão em mobilidade internacional 16 estudantes do programa de Dupla Licenciatura em Direito e em Gestão, repartidos em destinos como Argentina, Áustria, Bélgica, Brasil, Canadá, Croácia, Espanha, Macau - China, Itália e Roménia.





Calendário Escolar 2019/20

1º SEMESTRE (OUTONO)

02 set 2019	Início do ano letivo 2019/2020
02 a 06 set 2019	Semana Projeto Católica (CPBS) para os novos alunos - OBRIGATÓRIA e Testes diagnóstico 1º Semestre (matrícula anterior 2019/2020)
09 set 2019	Início das aulas do semestre de outono
09 a 13 set 2019	Testes diagnóstico 1º Semestre (1ª matrícula 2019/2020)
10 a 13 set 2019	Acolhimento de novos estudantes - Escola do Porto - Faculdade de Direito
01 out 2019	Sorteio do semestre e das disciplinas para as orais anuais obrigatórias
7 a 12 out 2019	Testes Intercalares 1º Semestre e Workshops das disciplinas de Gestão em simultâneo com aulas das disciplinas Jurídicas
21 a 26 out 2019	Interrupção das disciplinas jurídicas para realização de mini-testes em simultâneo com aulas das disciplinas de Gestão
26 out e 02 nov 2019	Aulas de compensação das disciplinas de Gestão
28 out a 02 nov 2019	Interrupção de outono para as disciplinas jurídicas em simultâneo com aulas das disciplinas de Gestão
4 a 9 nov 2019	Testes Intercalares 1º Semestre e Workshops das disciplinas de Gestão em simultâneo com aulas das disciplinas Jurídicas
07 a 13 dez 2019	
14 dez 2019	"Projeto Multidisciplinar II - Sessão Final Último dia de aulas do semestre de outono"
16 dez 2019	Projeto Final - Apresentações
16 e 17 dez 2019	Aulas de compensação disciplinas Jurídicas
19 dez 2019 a 2 jan 2020	Interrupção de Natal
29 jan a 4 fev 2020	Testes diagnóstico e inscrição nas unidades curriculares do 2º Semestre

Época de Exames e Datas de realização das Orais Anuais Obrigatórias:

03 a 15 Jan 2020	Avaliação Época Normal das disciplinas de Gestão
03 a 22 Jan 2020	Avaliação Época Normal das disciplinas Jurídicas
20 a 25 Jan 2020	Avaliação Época Recurso das disciplinas de Gestão
23 jan a 5 fev 2020	Avaliação Época Recurso das disciplinas Jurídicas
06 a 08 fev 2020	Orais anuais obrigatórias das disciplinas Jurídicas

Não haverá aulas nem exames nos dias:

5 de outubro Implantação da República	1 de novembro Dia de Todos os Santos	1 de dezembro Restauração da Independência	8 de dezembro Imaculada Conceição
---	--	--	---



Calendário Escolar 2019/20

2º SEMESTRE (PRIMAVERA)

10 fev 2020	Início das aulas do semestre de primavera
09 a 14 mar 2020	Testes Intercalares 1º Semestre e Workshops das disciplinas de Gestão em simultâneo com aulas das disciplinas Jurídicas
22 fev 29 mar 02 mai 2020	Aulas de compensação das disciplinas de Gestão
01 a 07 abr	Interrupção das disciplinas jurídicas para realização de mini-testes em simultâneo com aulas das disciplinas de Gestão
08 a 14 abr 2020	Interrupção de Páscoa
06 a 18 abr 2020	Testes Intercalares 1º Semestre e Workshops das disciplinas de Gestão em simultâneo com aulas das disciplinas Jurídicas
04 a 09 mai 2020	Interrupção da Queima das Fitas
23 a 29 mai 2020	Testes Intercalares 1º Semestre e Workshops das disciplinas de Gestão em simultâneo com aulas das disciplinas Jurídicas
26 mai 2020	Último dia de aulas das disciplinas Jurídicas
27 e 28 mai 2020	Aulas de compensação das disciplinas Jurídicas
30 mai 2020	Projeto Multidisciplinar I - Sessão final
01 jun 2020	Projeto Final - Apresentações
02 jun 2020	Almoço de finalistas
13 a 17 jul 2020	Inscrição nas unidades curriculares do 1º Semestre 2020/2021

Época de Exames e Datas de realização das Orais Anuais Obrigatórias:

06 a 22 Jun 2020	Avaliação Época Normal das disciplinas de Gestão
05 a 26 jun 2020	Avaliação Época Normal das disciplinas Jurídicas
27 jun a 3 jul 2020	Avaliação Época Recurso das disciplinas de Gestão
27 jun a 11 jul 2020	Avaliação Época Recurso das disciplinas Jurídicas
13 a 15 jul 2020	Orais anuais obrigatórias das disciplinas Jurídicas

Não haverá aulas nem exames nos dias:

24 e 25 de fevereiro Carnaval	25 de abril Dia da Liberdade	1 de maio Dia do Trabalhador	10 de junho Dia de Portugal
11 de junho Corpo de Deus	24 de junho São João		



Calendário de Avaliação 2019/20

1º SEMESTRE

EXAMES - ÉPOCA NORMAL

DATA	DISCIPLINAS				
	1º ANO	2º ANO	3º ANO	4º ANO	5º ANO
Sexta-feira 03-01-2020	Microeconomia		Contabilidade de Gestão		Cumprimento e Não Cumprimentos das Obrigações
Sábado 04-01-2020		Estatística			
Domingo 05-01-2020					
Segunda-feira 06-01-2020	Introdução ao Estudo da Empresa				Fiscalidade
Terça-feira 07-01-2020			Economia da Empresa	Direito Internacional Público	
Quarta-feira 08-01-2020		Contabilidade Financeira			
Quinta-feira 09-01-2020				Gestão de Marketing	
Sexta-feira 10-01-2020			Direito Processual Civil		Direitos Fundamentais
Sábado 11-01-2020	Introdução ao Estudo do Direito			Gestão de Operações	
Domingo 12-01-2020					
Segunda-feira 13-01-2020		Direito das Obrigações			Liderança e Motivação
Terça-feira 14-01-2020			Direito Comercial		
Quarta-feira 15-01-2020	Matemática			Comportamento Organizacional	Relações Privadas Internacionais
Quinta-feira 16-01-2020					
Sexta-feira 17-01-2020		Direito Penal			
Sábado 18-01-2020	Direito Constitucional		English for Law and Business	Direito Fiscal	
Domingo 19-01-2020					



Calendário de Avaliação 2019/20

1º SEMESTRE

EXAMES – ÉPOCA RECURSO

DATA	DISCIPLINAS				
	1º ANO	2º ANO	3º ANO	4º ANO	5º ANO
Segunda-feira 20-01-2020	Microeconomia	Estatística			Fiscalidade
Terça-feira 21-01-2020	Introdução ao Estudo da Empresa		Economia da Empresa	Gestão de Marketing	
Quarta-feira 22-01-2020		Contabilidade Financeira	Contabilidade de Gestão		
Quinta-feira 23-01-2020				Gestão de Operações	Cumprimento e Não Cumprimentos das Obrigações
Sexta-feira 24-01-2020				Comportamento Organizacional	
Sábado 25-01-2020	Matemática				Liderança e Motivação
Domingo 26-01-2020					
Segunda-feira 27-01-2020				Direito Internacional Público	
Terça-feira 28-01-2020			Direito Processual Civil		
Quarta-feira 29-01-2020					Direitos Fundamentais
Quinta-feira 30-01-2020	Introdução ao Estudo do Direito				
Sexta-feira 31-01-2020		Direito das Obrigações			
Sábado 01-02-2020			Direito Comercial		
Domingo 02-02-2020					
Segunda-feira 03-02-2020					
Terça-feira 04-02-2020	Direito Constitucional		English for Law and Business		Relações Privadas Internacionais
Quarta-feira 05-02-2020		Direito Penal		Direito Fiscal	

6 a 8 de fev

Realização das Orais Anuais Obrigatórias das disciplinas Jurídicas



Calendário de Avaliação 2019/20

2º SEMESTRE

EXAMES - ÉPOCA NORMAL

DATA	DISCIPLINAS				
	1º ANO	2º ANO	3º ANO	4º ANO	5º ANO
Sexta-feira 05-06-2020		Direitos Reais			Processo Executivo e dos Recursos
Sábado 06-06-2020				Direito Fiscal	
Domingo 07-06-2020					
Segunda-feira 08-06-2020	Teoria Geral da Relação Jurídica		Direito Processual Administrativo		Organização e Política de Gestão
Terça-feira 09-06-2020		Métodos Quantitativos Aplicados à Gestão			
Quarta-feira 10-06-2020					
Quinta-feira 11-06-2020					
Sexta-feira 12-06-2020			Direito das Sociedades Comerciais	Introdução ao Contencioso Tributário	
Sábado 13-06-2020					Contratos Financeiros
Domingo 14-06-2020					
Segunda-feira 15-06-2020	Macroeconomia			Gestão Internacional	
Terça-feira 16-06-2020		Direito da Família	Moeda e Mercados Financeiros		
Quarta-feira 17-06-2020					Direito das Sucessões
Quinta-feira 18-06-2020				Direito Penal Económico	
Sexta-feira 19-06-2020	Direito da União Europeia		Negociação		
Sábado 20-06-2020		Complementos de Contabilidade Financeira			Cristianismo e Cultura
Domingo 21-06-2020					
Segunda-feira 22-06-2020	Contabilidade Financeira		Direito do Trabalho - Relações Individuais	Finanças Empresariais	
Terça-feira 23-06-2020					
Quarta-feira 24-06-2020					
Quinta-feira 25-06-2020			Direito Processual Penal		Grupos e Redes Empresariais
Sexta-feira 26-06-2020		Direito Administrativo		Regulação e Concorrência	
Sábado 27-06-2020					



Calendário de Avaliação 2019/20

2º SEMESTRE

EXAMES - ÉPOCA RECURSO

DATA	DISCIPLINAS				
	1º ANO	2º ANO	3º ANO	4º ANO	5º ANO
Sábado 27-06-2020		Métodos Quantitativos Aplicados à Gestão		Direito Fiscal	
Domingo 28-06-2020					
Segunda-feira 29-06-2020	Teoria Geral da Relação Jurídica		Direito Processual Administrativo		Organização e Política de Gestão
Terça-feira 30-06-2020		Direitos Reais		Gestão Internacional	
Quarta-feira 01-07-2020	Macroeconomia		Negociação		Contratos Financeiros
Quinta-feira 02-07-2020			Moeda e Mercados Financeiros		
Sexta-feira 03-07-2020	Contabilidade Financeira	Complementos de Contabilidade Financeira		Finanças Empresariais	Processo Executivo e dos Recursos
Sábado 04-07-2020			Direito das Sociedades Comerciais		
Domingo 05-07-2020					
Segundo-feira 06-07-2020				Introdução ao Contencioso Tributário	
Terça-feira 07-07-2020		Direito da Família			Direito das Sucessões
Quarta-feira 08-07-2020	Direito da União Europeia			Direito Penal Económico	
Quinta-feira 09-07-2020			Direito do Trabalho - Relações Individuais		Cristianismo e Cultura
Sexta-feira 10-07-2020		Direito Administrativo			Grupos e Redes Empresariais
Sábado 11-07-2020			Direito Processual Penal	Regulação e Concorrência	
Domingo 12-07-2020					
Segunda-feira 13-07-2020	Realização das Orais Anuais Obrigatórias das disciplinas Jurídicas				
Terça-feira 14-07-2020					
Quarta-feira 15-07-2020					



Organizações de Estudantes

A vida académica na Católica Porto proporciona aos estudantes a possibilidade de participação nas associações e iniciativas promovidas pelos próprios.

Associação de Estudantes da Católica Porto Business School (AECPBS)

Criada e gerida por estudantes para estudantes. Representa, em conjunto com o Conselho Pedagógico, os estudantes junto da Direção da Faculdade. Pretende promover e elevar o nome da Faculdade, promovendo atividades e eventos de caráter lúdico, pedagógico e de ligação ao mundo empresarial, envolvendo toda a comunidade estudantil.

<https://www.facebook.com/AECPBS.UCP/>



Associação de Estudantes da Escola do Porto da Faculdade de Direito da Universidade Católica Portuguesa (AEFDUCP)

Tem como máxima "em prol dos estudantes", acompanha os estudantes ao longo dos seus percursos académicos. É neste sentido que a AEFDUCP representa os interesses dos estudantes junto da Direção da Escola e empreende um feixe de iniciativas de caráter pedagógico, cultural, desportivo e recreativo.

<http://www.aefducp.pt/>

<https://www.facebook.com/fducp.ae/?fref=nf>



Católica Students' Consulting (CSC)

Júnior Empresa da Universidade Católica Portuguesa, composta e gerida exclusivamente por alunos das mais diversas áreas - Economia e Gestão, Direito, Psicologia e Som e Imagem - prestando serviços profissionais de consultoria a preços low cost a empresas e instituições. Integra o movimento júnior, presente em mais de 40 países pelo mundo e composto por mais de 40 mil júnior empresários. A atividade divide-se em duas grandes áreas: eventos (Linkedinner, 30 min with, Office Explorers, B'A Leader) e projetos externos (estudos de mercado, empreendedores, operações, marketing e estratégia e comunicação). Experiência de trabalho com diversas empresas: Microsoft, Banco de Portugal, BNP Paribas, BPI, Banco Carregosa, Grupo Salvador Caetano, Amorim, PWC, Deloitte, KPMG, Parfois, Calzedonia, EDP, Sonae, RTP, Uniplaces, PLMJ, Garrigues, Morais Leitão Galvão Teles Soares da Silva, Jerónimo Martins, Hays, Liga Portuguesa de Futebol e FCP.

<http://csc-porto.com/>



Católica Porto Investment Club

Um clube de investimento que visa promover o conhecimento e o investimento financeiro, focando-se na disponibilização de casos e experiências reais. É dirigido a estudantes interessados em Banca de Investimento e Finanças.

www.cp-investmentclub.com

www.facebook.com/catolicaportoinvestmentclub



ELSA-European Law Students Association

Fundada em Viena, no ano de 1981, por um grupo de estudantes europeus, apolítica e sem fins lucrativos, a ELSA (The European Law Students' Association) é a maior associação internacional de estudantes de Direito, estando representada em mais de 35 países por toda a Europa (aproximadamente 220 Universidades) e contando já com mais de 30.000 membros.

A ELSA é responsável pela realização das atividades mais fascinantes na Universidade Católica Portuguesa, nomeadamente: as visitas a sociedades de advogados, as visitas a prisões, o MUN (Model United Nations) - Simulação da Assembleia Geral das Nações Unidas e muitas outras.

<https://elsa-ucpporto.org/author/elsaucpporto/>

<https://www.facebook.com/ELSA-UCP-Porto-161278290623095/>



Sociedade de Debates

A Sociedade de Debates da Católica Porto (SdDCP) é um projeto que nasce em 2013, integrado num conjunto de outras Sociedades nacionais e internacionais e fundado num propósito de promoção da diversidade, da tolerância e do debate.

Aberto à participação de todos os estudantes da Universidade Católica do Porto pretende dinamizar e manter um grupo heterogéneo, numa ótica de promoção da pluralidade de pensamento e liberdade de expressão.

A SdDCP promove várias atividades: debates semanais em modelo British Parliamentary; Workshops e Formações em Debate Competitivo Universitário (DCU), Argumentação e Retórica, etc; Open da SdDCP; entre outras.

Participando nas demais atividades, os associados da SdDCP ganham experiência e conhecimento para participar em torneios de DCU do circuito nacional, europeu e mundial. **Tuna da Universidade Católica Portuguesa**, fundada em 1989, é uma das mais antigas tunas masculinas em Portugal. Desde então tem vindo a construir uma das mais sólidas reputações no mundo das tunas, recebendo os mais diversos prémios em festivais, no País e no estrangeiro.

<https://www.facebook.com/sociedadedebatescatolicaporto/>



Tunas Académicas

A **Tuna da Universidade Católica Portuguesa**, fundada em 1989, é uma das mais antigas tunas masculinas em Portugal. Desde então tem vindo a construir uma das mais sólidas reputações no mundo das tunas, recebendo os mais diversos prémios em festivais, no País e no estrangeiro.

A **Tuna Feminina da Universidade Católica Portuguesa** foi fundada em 1990. Integram estudantes das diversas Escolas da Católica Porto, que partilham entre si o gosto pela música e pela vida académica.

<http://www.direito.porto.ucp.pt/pt/Tuna-Feminina>



Consciência Ética e de Cidadania

A Universidade Católica Portuguesa - Porto assume como objetivo promover uma consciência ética (social e ambiental) e de cidadania do mundo nos futuros profissionais. Esta consciência é fomentada quer em **atividades curriculares**, quer em atividades extracurriculares, como as iniciativas **promovidas pela UDIP**.



A identidade CATÓLICA da nossa Universidade está na génese da criação da UDIP - Unidade para o Desenvolvimento Integral da Pessoa em 2009. A UDIP tem procurado desde então propor todos os anos, aos estudantes, com os estudantes, um conjunto de iniciativas como oportunidades de crescimento e desenvolvimento de capacidades e talentos, assentes na formação humana dos ensinamentos de Jesus Cristo. Solidariedade, Espiritualidade, Cultura, Paz, Diálogo, Fraternidade são palavras-chave que dão sentido às nossas atividades. É nossa intenção através destas, transmitir valores e princípios que consideramos vitais por se acreditar serem construtores do bem comum e assentes na formação humana dos ensinamentos de Jesus Cristo. Acima de tudo, queremos estar ao serviço de todos. Conheça as nossas iniciativas e as oportunidades de SER +.

CASO | Católica Solidária – Possibilidade de realizar **voluntariado** regular DURANTE pelo menos UM ANO LETIVO OU PONTUALMENTE, em diversas áreas, com acompanhamento da Equipa CASO.

GAS África – Possibilidade de uma experiência de 2 meses de **voluntariado no verão, em África**, depois de um ano de formação.

Missão País | Missão Católica Porto – possibilidade de realizar uma semana de voluntariado entre o primeiro e o segundo semestre.

Recolha de Sangue – organizada duas vezes por ano com o apoio do Instituto Português de Sangue e da Transplantação, a recolha de sangue é aberta a todos os que queiram e possam dar vida.

Capelania – Celebrações da eucaristia, acompanhamento espiritual e celebração dos principais momentos da Vida Cristã (Advento, Natal, Quaresma, Páscoa). Capelão: Pe. José Pedro Azevedo (capelao@porto.ucp.pt).

Caminho de Santiago – Todos os anos durante 4 ou 5 dias, percorremos as últimas etapas do Caminho Francês ou Português. É sempre um momento de encontro, reflexão e espiritualidade em contacto a todos com prioridade para a comunidade interna: estudantes, docentes, colaboradores.

Grupo de Estudo da Bíblia – A partir do Evangelho do Domingo seguinte, estas sessões ajudam a interpretar melhor os textos do Evangelho. São uma oportunidade única para aprender e aprofundar o conhecimento sobre Jesus e a Sua mensagem. Para todos.

Ciclo de Cinema – projeção de filmes com uma mensagem de desenvolvimento pessoal e com um comentário inicial.

Nas7quintas – conversas informais, debates, testemunhos que promovem a discussão e reflexão.



CASUS - Católica para a SUSTentabilidade – Projeto de responsabilidade social da Universidade Católica que pretende sensibilizar a comunidade académica e implementar boas práticas de sustentabilidade na vida da Universidade.

E MUITOS OUTROS MOMENTOS DE PARTILHA E CONVÍVIO

“Peço-lhes que sejam revolucionários... tenham a coragem de ir contra a corrente. Tenham a coragem de ser felizes”.

Papa Francisco

Contactos: Carmo Themudo
226196272 / 939196278 / udip@porto.ucp.pt
www.udip.porto.ucp.pt

 [udip](#)
 [udipcaticaporto](#)



Provedor do Estudante

O Provedor do Estudante tem como missão promover e defender os direitos e os interesses dos estudantes da Universidade Católica Porto, no contexto da vida universitária.

Contactos: Francisco Carvalho Guerra
provedor.estudante@porto.ucp.pt
www.porto.ucp.pt/provedor-do-estudante



Perguntas Frequentes

Como pagar as propinas?

As propinas são pagas **mensalmente, até ao dia 10** de cada mês, de setembro a junho (**10 meses**).

O pagamento pode ser realizado presencialmente na Tesouraria ou via Multibanco (consultar referências para pagamento via Multibanco na página pessoal da secretaria virtual – eSCA). Se não conseguir pagar deve avisar atempadamente a Tesouraria.

Há financiamento para pagamento de propinas?

A UCP atribui uma redução de propina mensal às famílias com dois ou mais membros do mesmo agregado familiar a estudar na Universidade (1.º e 2.º ciclos) que dependam do mesmo rendimento, de acordo com o definido em regulamento próprio. É concedida uma redução de 25% ao segundo membro e de 50% ao terceiro.

Existem **bolsas de mérito/prémios de excelência** atribuídas aos melhores estudantes. Estas bolsas/prémios são reguladas em regulamento próprio de cada uma das escolas parceiras, que pode ser consultado no *Campus On-line* na **Comunidade CPBS-ED/Dupla Licenciatura**.

Existem **Bolsas Sociais** às quais se pode candidatar. Para saber mais sobre estas bolsas e sobre os respetivos prazos de candidatura, dirija-se ao serviço de **Estudantes e Empregabilidade** ou envie um e-mail para ee.bolsas@porto.ucp.pt.

Componentes para pagamento de propina para alunos com dificuldade económica

1º	2º	3º
TAXA DE ESFORÇO	BDGES fundo perdido Candidatura a BDGES	APOIO SOCIAL CATÓLICA empréstimo Candidatura a APOIO SOCIAL
		
		se necessário

O que é e como se acede ao Campus On-line?

A partir do portal da Católica Porto (www.porto.ucp.pt), ou do site da Católica Porto Business School (www.catolicabs.porto.ucp.pt), ou diretamente em <https://campus.porto.ucp.pt>, tem acesso ao *Campus On-line*. O *Campus On-line* está organizado por comunidades e tem uma parte pública e uma outra privada à qual poderá aceder mediante username e password (em Iniciar Sessão). Obtém o username e a password via email um dia após a matrícula ou junto de Sistemas e Tecnologias de Informação (suporte@porto.ucp.pt). Em caso de dificuldade no acesso deve contactar também o suporte@porto.ucp.pt.

É na parte privada do *Campus On-line* que tem **acesso às páginas das Unidades Curriculares (UCs)** ou Disciplinas a que está inscrito e aos respetivos conteúdos e atividades.

Na parte privada do *Campus On-line* tem também acesso à **Comunidade CPBS-ED/Dupla Licenciatura**. Fazem parte desta comunidade os estudantes, os docentes e os funcionários que colaboram com a Faculdade. Aqui encontra informação diversa sobre o Programa de Dupla Licenciatura em Direito e em Gestão (horários, regulamentos, fichas de todas as disciplinas, etc.).

Para saber mais sobre o funcionamento do *Campus On-line* poderá consultar os materiais disponíveis na Comunidade de Estudantes. Se tiver dificuldades deve contactar campus@porto.ucp.pt.

O que é e como se acede à secretaria virtual (e-SCA)?

A partir do *Campus On-line* tem acesso eletrónico aos Serviços académicos e Tesouraria: e-Serviços ao Cidadão Académico (e-SCA). No e-SCA pode consultar classificações, situação de tesouraria e referência MB para pagamento, fazer inscrições, etc.

Também pode editar alguns dos seus dados pessoais e de contacto. Problemas com o e-SCA devem ser resolvidos junto dos Serviços Académicos.



É necessário proceder à inscrição em exames?

Na época normal não é necessária a inscrição.

A inscrição em exames da Época de Recurso (para aprovação ou melhoria de classificação), passa a ser realizada obrigatoriamente através do preenchimento de formulário online, que ficará disponível no Calendário de Exames. Neste seguimento é fundamental que consulte o AVISO Inscrição Exames Recurso que está disponível no campus online na Comunidade da CPBS_ED | Dupla Licenciatura.

Exceção para a inscrição direta nos exames de recurso das disciplinas jurídicas, desde que respeitados os 3 dias úteis antes da data do exame, de forma a não serem cobradas multas por inscrição tardia.

Onde encontro ajuda para estudar?

Na Biblioteca e Gestão da Informação da Católica Porto (www.biblioteca.porto.ucp.pt), o estudante encontra uma diversificada e atualizada coleção de recursos bibliográficos nas diversas áreas de estudo, bem como um conjunto de recursos eletrónicos que compreendem:

- Revistas científicas e de divulgação (mais de 15 000);
- Bases de dados estatísticas e/ou económicas e empresariais;
- Um variado leque de serviços especializados;
- Um Centro de Documentação Europeia (CDE);
- Um ponto de acesso à informação estatística do INE (RIBES).

Existe também um plano de literacia de informação, especialmente dedicado ao estudante de Gestão, que visa proporcionar:

- Conhecer e explorar recursos eletrónicos e fontes de informação académicas e científicas, específicas de âmbito económico e empresarial;
- Desenvolver competências de pesquisa, seleção e uso de informação de Economia e Gestão.

O estudante pode também beneficiar dos programas de metodologia de estudo desenvolvidos por Estudantes e Empregabilidade. ee.geral@porto.ucp.pt.

As Associações de Estudantes (AEFDUCP: fduc.p.ae@gmail.com; AECPBS: geral@aecpbs.pt) desenvolvem igualmente iniciativas de ajuda ao estudo, que incluem sessões de Grupos de Estudo.

Gostava de fazer um estágio ou de trabalhar. Como saber onde há oportunidades?

Career and Development Office divulga oportunidades de estágios no âmbito da disciplina de Projeto Multidisciplinar II e apoia os graduados no processo de transição para o mercado de trabalho, através de um conjunto de iniciativas, como por exemplo, o Career Day for Undergrads & Masters: Um dia dedicado inteiramente à carreira, com workshops e entrevistas com representantes do contexto empresarial.

O estudante pode ainda recorrer a Estudantes e Empregabilidade (EE - ee.geral@porto.ucp.pt), que divulga de oportunidades de trabalho e de estágios, fora do âmbito de Projeto Multidisciplinar II, ao longo do ano, bem como oportunidades para o verão através do Portal de Emprego (www.ee.porto.ucp.pt/ofertas-de-emprego/).

O estudante pode ainda participar na Feira do Emprego RUMO, organizada por Estudantes e Empregabilidade, que tem como objetivo a divulgação de oportunidades e o contacto direto com empresas (www.porto.ucp.pt/rumo).

Preciso de apoio. Sinto-me perdido. A quem me devo dirigir?

Na Faculdade de Direito-Escola do Porto e na Católica Porto Business School existem pessoas com formação especializada em Psicologia, que estão disponíveis para apoiar pessoalmente o estudante, de modo confidencial, em momentos em que este necessite de alguém a quem recorrer para evitar que sentimentos de tristeza, ansiedade ou isolamento se agravem.

Para mais informações, o estudante deverá contactar a Doutora Ana Martins, da Faculdade de Direito-Escola do Porto (ammartins@porto.ucp.pt), ou o Career and Development Office da Católica Porto Business School (careeroofficebs@porto.ucp.pt).



Contactos

Coordenação Pedagógico-Científica do Programa de Dupla Licenciatura em Direito e em Gestão

Agostinho Guedes
aguedes@porto.ucp.pt
226196200 - ext. 184

Ana Lourenço
alourenco@porto.ucp.pt
226196200 - ext. 431

Career and Development Office

careerofficebs@porto.ucp.pt
226 196 200 - ext. 223/229/253

Biblioteca e Gestão de Informação

biblioteca@porto.ucp.pt
226 196 241

Campus On-line

campus@porto.ucp.pt

Direção de Sistemas e Tecnologias de Informação

suporte@porto.ucp.pt
226 196 297

Estudantes e Empregabilidade

Maria Lopes Cardoso (Diretora)
ee.geral@porto.ucp.pt
226 196 226

Programas GPS, Tutoria e ADN

Ana Martins
ammartins@porto.ucp.pt
226 196 200 Ext. 147

Mobilidade e Relações Internacionais

2ª, 4ª e 5ª: 9h30-12h15 | 14h30-15h30
3ª: 14h30 - 15h30
6ª: 9h30 - 12h15

Isabel Tomás
international@porto.ucp.pt
226 196 286

Raquel Correia
international@porto.ucp.pt
226 196 286

Serviços Académicos

2ª a 6ª
9h45 - 11h45 | 14h15 - 16h15 | 18h00 - 20h00

s.academicos@porto.ucp.pt
226 196 206

Teresa Lopes (Diretora)
tlopes@porto.ucp.pt

Andreia Vale
avale@porto.ucp.pt
226 196 200 - ext. 304

Tesouraria

Isabel Noverça
inoverca@porto.ucp.pt
226 196 205

Raquel Cabral
rcabral@porto.ucp.pt
226 196 205



UNIVERSIDADE
CATÓLICA
PORTUGUESA

PORTO

Rua Diogo Botelho, 1327
4169-005 Porto
T. 226 196 200
www.porto.ucp.pt/direitoegestao